



**Interreg**  
**Greece-Italy**  
European Regional Development Fund



**30** years  
together

# **Mediterraneo, storie di cooperazione**

**9 Ottobre 2020 - Fiera del Levante Bari**

**Carmela Sfregola**

Communication officer Programma Grecia-Italia



# INNOVAZIONE E COMPETITIVITÀ

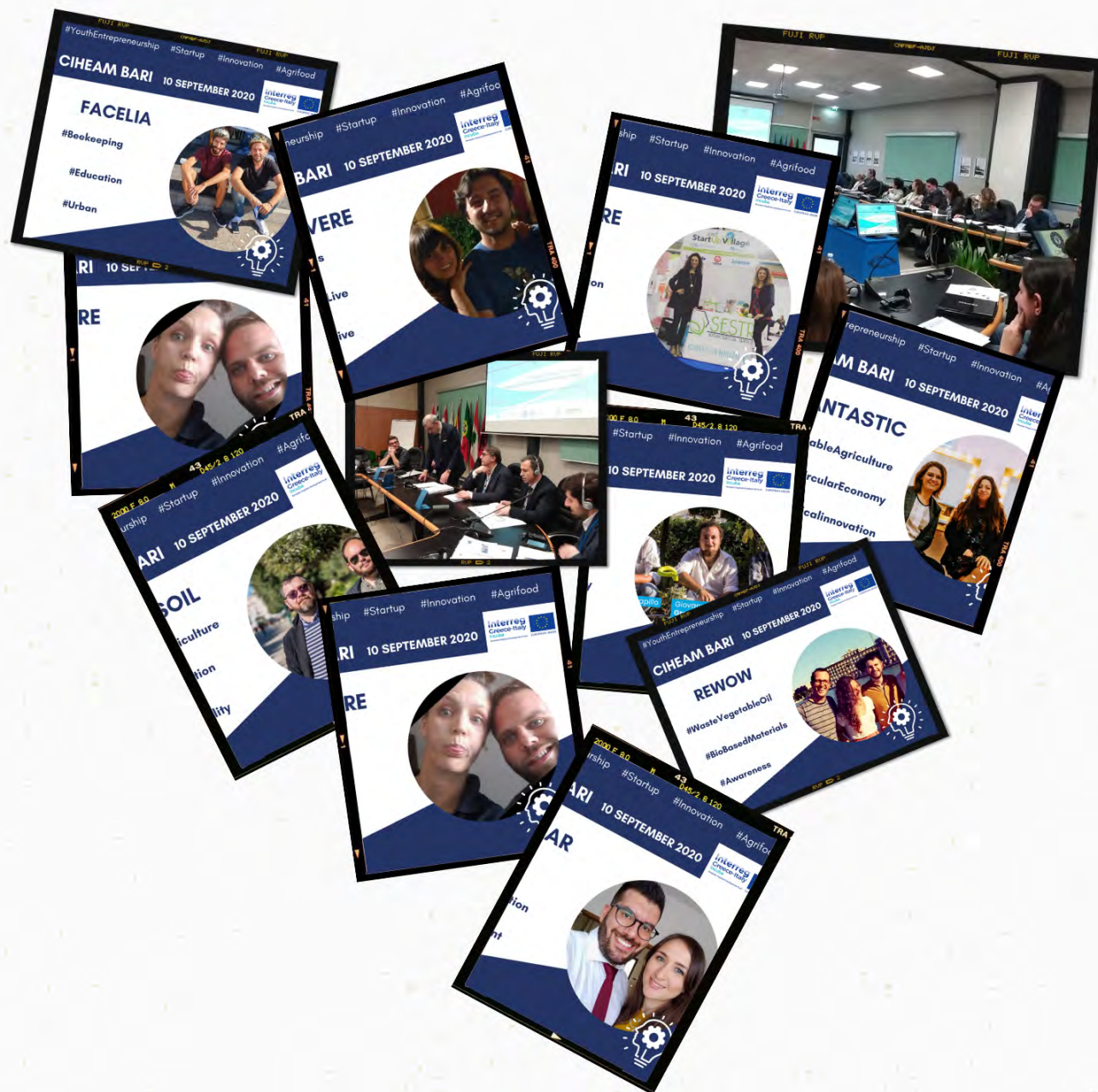

# INCUBA

INCUBA si è proposto di rafforzare gli incubatori di imprese agroalimentari e sostenere la creazione, la competitività e l'internazionalizzazione delle startup e delle piccole e medie imprese in Puglia e in Grecia.

Sono 10 i team di giovani imprenditrici e imprenditori che, grazie al progetto INCUBA, hanno partecipato al percorso di accompagnamento personalizzato, iniziato lo scorso dicembre 2019.

Si passa dallo street food rurale con la cucina in bicicletta seguendo itinerari naturalistici, al re-uso dell'olio esausto e la trasformazione in materiale biologico per diverse applicazioni industriali, all'utilizzo di prodotti di scarto - come le acque reflue vegetali e animali - come risorsa per produrre un biostimolante naturale, per finire agricoltura di precisione che consente di mappare i terreni e le piante con droni ai fini dell'ottimizzazione di piani di irrigazione o fertilizzazione.



# Craft-Lab



## CRAFT LAB PROJECT

Polignano – Puglia

Lefkada – Grecia

MOSAICO TESSUTO E CERAMICA: TRE ECCELLENZE DELL'ARTIGIANATO ITALIANO E GRECO SONO STATE VALORIZZATE ATTRAVERSO IL RECUPERO DI ANTICHE TECNICHE E MESTIERI E RINNOVATE GRAZIE ALLE NUOVE TECNOLOGIE E AI LINGUAGGI DELL'ARTE. 30 GIOVANI ARTISTI, SELEZIONATI TRAMITE OPEN CALL, HANNO POTUTO LAVORARE CON ESPERTI DEL SETTORE UNENDO ARTE E ARTIGIANATO

**6 nuove start-up stanno nascendo  
in questo settori**



Guarda il video Craft Lab

[https://www.facebook.com/224629954676149/videos/258989761826667/?\\_\\_so\\_\\_=channel\\_tab&\\_\\_rv\\_\\_=all\\_videos\\_card](https://www.facebook.com/224629954676149/videos/258989761826667/?__so__=channel_tab&__rv__=all_videos_card)



**Interreg Greece-Italy**  
European Regional Development Fund EUROPEAN UNION

**TRACES**  
TRANSNATIONAL ACCELERATOR FOR CULTURAL AND CREATIVE ECOSYSTEMS

**Giovani Creativi Crescono START**  
Al via il programma di incubazione per le 25 start-up

I local atelier sede degli incontri:  
Smart Lab // Mantredonia  
Impact Hub // Bari  
Cetma // Brindisi  
Ammostro // Taranto  
Molo12 // Lecce

# Traces

Promuove l'imprenditorialità creativa e la crescita delle imprese culturali e creative come motori dello sviluppo locale inclusivo e sostenibile in Puglia e Grecia

In risposta alle call "Giovani Creativi Crescono" sono state selezionate n. 25 start-up su lato Italia e 25 su Lato Grecia, Achaia che sono state incubate nei n. 10 Local Atelier del territorio. Sul lato Italia sono state individuati Impact Hub Srl per Bari-Bat, Officine Cantelmo per Lecce, CETMA per Brindisi, CoWorking Smart Lab per Foggia, Ammostro Aps per Taranto.





# VALORIZZARE IL PATRIMONIO CULTURALE E DELLE RISORSE NATURALI





## SPARC

Ristrutturazione di 1900 metri quadri dell'Ex-Macello a Patrasso e l'istituzione di un Creativity Hub per ospitare i laboratori del Carnevale di Patrasso, uno spazio espositivo per la storia del carnevale, un multimedia center, un teatro, e un'area dedicata alla realizzazione delle maschere e ai prodotti di animazione in 3d.

Sistema nei Carnevali pugliesi, costruzione di una rete di operatori locali nel settore culturale







# Cross the Gap

Miglioramento della accessibilità fisica ai beni culturali a Bitonto, a Lecce e nell'area archeologica di Olimpia e accessibilità alle attività culturali a persone diversamente abili e con bisogni speciali. Un gruppo di 12 giovani in condizioni di disabilità e non, residenti nella Regione Puglia e nella Regione della Grecia Occidentale hanno realizzato uno spettacolo transfrontaliero che è la testimonianza dello straordinario processo di integrazione e affiatamento che il gruppo ha raggiunto durante il periodo di creazione, nel dare il meglio di se stessi, nel riuscire a superare con tenacia e disciplina piccoli ostacoli quotidiani, umani, artistici e culturali.

La sfida più grande è stata quella di far vivere ai partecipanti un processo artistico di creazione professionale dove ognuno con le sue possibilità è diventato un tassello fondamentale di questo affresco corale onirico e grottesco che restituisce la magia di un incontro speciale.



Guarda il video [Cross the Gap](https://www.facebook.com/224629954676149/videos/593195881311911/?__so__=channel_tab&__rv__=all_videos_card)

[https://www.facebook.com/224629954676149/videos/593195881311911/?\\_\\_so\\_\\_=channel\\_tab&\\_\\_rv\\_\\_=all\\_videos\\_card](https://www.facebook.com/224629954676149/videos/593195881311911/?__so__=channel_tab&__rv__=all_videos_card)



LAVORI  
INFRASTRUTTURALI A  
TRICASE AL PORTO  
MUSEO  
PER L'ESTENSIONE  
DELL'AVAMPOSTO MARE  
ORA CENTRO  
PERMANENTE DELLA  
TRADIZIONE  
ANTICA MARINARA, UN  
LUOGO DOVE È POSSIBILE  
ORGANIZZARE INIZIATIVE  
CULTURALI, SEMINARI,  
LABORATORI DI VITA DEL  
MARE CULTURALE E  
ATTIVITÀ  
SCIENTIFICHE.

MUSE







MUSE



CREAZIONE DELLA RETE DEI PORTI MUSEO TRA CORFÙ E MESSOLONGHI







## FISH&CHIPS



## Fish and chips

FISH&C.H.I.P.S. -Fisheries and Cultural Heritage, Identity and Participated Societies- nasce dalla volontà di sostenere le comunità di pescatori pugliesi e greche di Taranto e Corfu nel tentativo di avviare un processo di sviluppo sostenibile dei loro territori, recuperare il rapporto di Città di Mare e non solo città sul mare.

Il lavoro svolto con i pescatori, i cittadini comuni, gli studenti ha consentito di ricostruire le antiche tradizioni marinare e i diversi ambienti marittimi. Sono stati organizzati workshop tematici sulle produzioni della porpora o del bisso, sulle pratiche di pesca artigianale scomparse o in via di estinzione e sulla carpenteria navale, anche grazie alla testimonianza degli ultimi protagonisti di quel mondo.





## FISH&CHIPS

## Fish and chips

Sono state realizzate le 'mappe di comunità del Mar Piccolo di Taranto e del villaggio dei pescatori di Petriti a Corfù, incontrando gli abitanti e la gente di mare, soprattutto i pescatori, mappando i luoghi significativi del territorio, raccogliendo storie, fotografie, video e ricette.

Sono stati progettati gli Ecomusei del Mar Piccolo e del villaggio di Petriti musei di comunità e del territorio, che hanno come protagonista la stesse comunità che si impegnano a prendersi cura del suo territorio.

Sono stati realizzati supporti video, audio, fotografici, sonori, accompagnati da testi e parole per raccontare al visitatore 'il patto ancora possibile tra i cittadini e il proprio mare. Un racconto corale con decine di testimonianze, storie, biografie, pezzi di vita delle persone e della città, storie dei luoghi, testimonianze di una memoria viva, indicazione di prospettive future. Ci sono storie di lavoro, di viaggio, di commercio; ci sono ricordi, foto sbiadite, luoghi dimenticati, fiabe, cartoline; ci sono pescatori, mogli di pescatori, bambini, naviganti, portuali, scrittori, poeti, bagnanti, operai dei cantieri navali, capitani e marinai, gente che va per mare e gente che il mare se lo porta sempre con sé.



# CIAK

Promuove il patrimonio naturale e culturale delle 4 regioni del programma attraverso iniziative legate al settore audiovisivo come cortometraggi, workshop sulla sceneggiatura, film festival. 10 giovani registri under 35 vincitori del bando Memoria, hanno realizzato 10 cortometraggi che raccontano la storia comune, i personaggi, le gente e i luoghi pugliesi e greci. 15 sceneggiatori del bando Puglia-Experience hanno scritto 15 sceneggiatura per promuovere il patrimonio culturale, naturale e umano della Puglia e Grecia.



Progetto vincitore Social Media Award Anno 2020  
Project Slam

Link video [https://www.facebook.com/224629954676149/videos/1008235526277678/?\\_\\_so\\_\\_=channel\\_tab&\\_\\_rv\\_\\_=all\\_videos\\_card](https://www.facebook.com/224629954676149/videos/1008235526277678/?__so__=channel_tab&__rv__=all_videos_card)





# BIODIVERSITÀ DEGLI ECOSISTEMI COSTIERI E RURALI

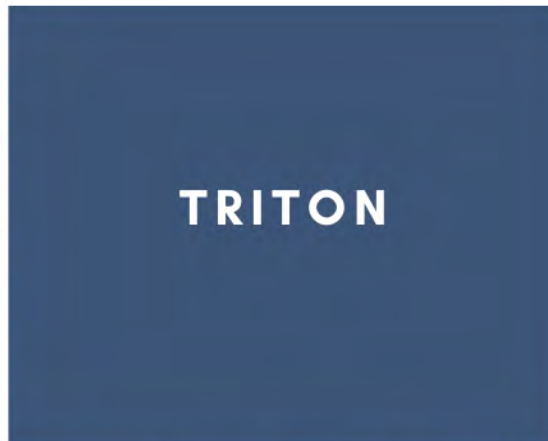
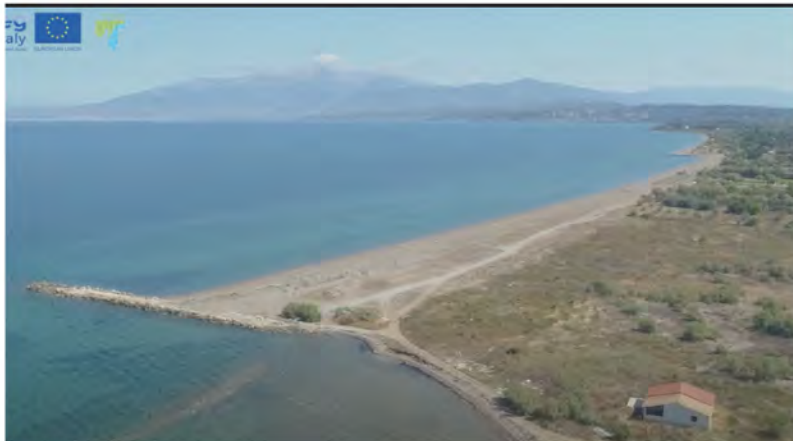

# TRITON

ha sviluppato un modello di gestione costiera integrato tra la Puglia e la Grecia occidentale per elaborare strumenti di supporto alle decisioni per la protezione delle aree costiere e ridurre le conseguenze dell'erosione costiera



## 2 casi studio

Riqualficazione del lungomare di san Girolamo e Fesca a Bari che ha interessato 1,7 chilometri di costa e riabilitato gli spazi pubblici di due importanti quartieri di Bari  
Analisi della zona costiera di Ugento dove sono stati attuati rilevanti interventi di bioingegneria, il dragaggio del porto, in cui i sedimenti vengono utilizzati per il ripascimento della spiaggia e per ricreare le aree più colpite dai fenomeni erosivi, l'uso della posidonia spiaggiata per il ripristino dei cordoni di dune di sabbia; e gli ammodernamenti dei canali di drenaggio del molo peschereccio "Torre San Giovanni", con l'obiettivo di ridurre le correnti marine.







## TRITON

A Patrasso installazione di ondometro nella zona marittima del porto sud per lo studio dell' erosione costiera.

Installazione di una stazione meteorologica e una stazione di marea nel nuovo porto di Patrasso e nel porto di Kyllini con l' obiettivo di raccogliere dati utili, per lo studio dell' erosione costiera nella Regione, che aiuteranno a progettare e adottare le misure necessarie per affrontare il fenomeno.



## OFIDIA

Obiettivo è migliorare la sicurezza dell'ambiente dal pericolo degli incendi boschivi.

Una rete di tecnologie, infrastrutture e conoscenze scientifiche è il cuore del progetto che mira a portare in Puglia e nella regione greca dell'Epiro nuove soluzioni per la prevenzione e la gestione di incendi boschivi nelle foreste e nelle zone rurali. Videocamere ad alta definizione, reti di sensori wireless e droni sono gli strumenti messi a disposizione per monitorare le zone più remote e più isolate delle due regioni, mentre una nuova sala operativa sarà il quartier generale delle operazioni necessarie.

App Fire Aware



Thank you for your attention

**Carmela Sfregola**

Communication Officer

Interreg V-A Greece-Italy Programme 2014-2020

Puglia Region Coordination of International  
Policies - Territorial Cooperation Section  
Lungomare Nazario Sauro 30/31 - 70121 Bari

[c.sfregola@greece-italy.eu](mailto:c.sfregola@greece-italy.eu)

Office (+39) 080 540 6441  
Mobile (+39) 349 391 6007